

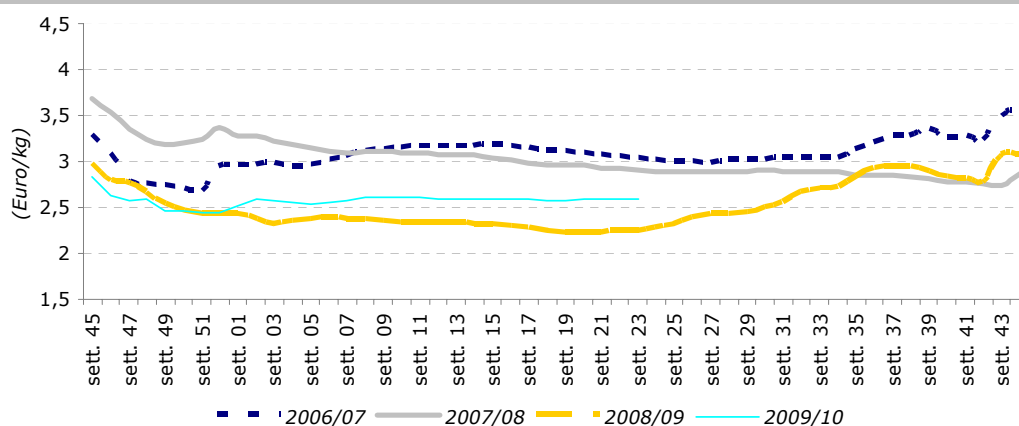

Settimana n. 23 – dal 7 al 13 giugno 2010

Extravergine - Trend dei prezzi all'origine per campagna



Mercato all'origine – Trend settimanale

La seconda settimana del mese di giugno ha evidenziato un andamento sostanzialmente stabile per i listini medi degli oli di pressione.

L'extravergine resta fermo sui valori rilevati sette giorni fa a 2,59 euro al chilo, situazione analoga per l'olio vergine che permane a 1,98 euro al chilo.

In lieve calo le quotazioni del lampante che si attestano a 1,53 euro al chilo perdendo l'1% rispetto alla scorsa settimana. La causa di queste variazioni va ricercata in una domanda ancora poco vivace che sembra interessarsi

maggiormente a produzioni di buona qualità e certificate. Le piazze che hanno fatto riscontrare le principali flessioni sono state quelle del sud della Puglia.

Le variazioni tendenziali, rispetto allo stesso periodo dello scorso anno, sono positive ad eccezione proprio del lampante che fa registrare un - 5%.

La situazione negli uliveti appare positiva in tutta la penisola.

Prezzi medi nazionali all'origine*				
	(Euro/kg)			
Prodotti	23 ^a sett. 2010	22 ^a sett. 2010	Var. % su sett. precedente	Var. % su stesso periodo 09
Extra Vergine	2,59	2,59	0,0%	14,1%
Vergine	1,98	1,98	0,0%	10,6%
Lampante	1,53	1,55	-1,3%	-5,6%

* F.co azienda deposito produttore- merce nuda, iva esclusa
Fonte: Rete di Rilevazione Ismea

Prezzi all'origine sulle principali piazze *

(Euro/kg)

Prodotto/Piazze	23 ^a sett. 2010	22 ^a sett. 2010	Var. % su sett precedente	Var. % su stesso periodo 09
Extra Vergine				
Bari	2,69	2,69	-0,2%	15,3%
Andria	2,67	2,68	-0,4%	nd
Bitonto	2,71	2,71	0,0%	nd
Foggia	2,61	2,63	-0,8%	nd
Brindisi	2,40	2,40	0,0%	15,4%
Lecce	2,40	2,40	0,0%	15,4%
Taranto	2,40	2,40	0,0%	15,4%
Rossano (cosenza)	2,48	2,43	2,1%	15,1%
Lamezia Terme (catanzaro)	2,48	2,43	2,1%	12,5%
Catanzaro Ionico	2,40	2,38	1,1%	18,2%
Cosenza (convenzionale)	2,35	2,30	2,2%	14,6%
Cosenza (Dop Bruzio)	nd	nd	nd	-
Reggio Calabria	nd	nd	nd	-
Trapani	3,10	3,10	0,0%	-1,6%
Palermo	3,05	3,05	0,0%	-16,4%
Ragusa	3,25	3,25	0,0%	-
Catania	nd	nd	nd	-
Pescara	nd	nd	nd	-
Chieti	nd	nd	nd	-
Teramo	nd	nd	nd	-
Salerno-Cilento	nd	nd	nd	-
Firenze (Igp Toscano)	5,25	5,25	0,0%	1,0%
Siena	nd	nd	nd	-
Rieti	3,50	3,50	0,0%	-
Frosinone	nd	nd	nd	-
Viterbo	3,50	3,50	0,0%	-
Roma	3,50	3,50	0,0%	-
Perugia	nd	nd	nd	-
Terni	nd	nd	nd	-
Ascoli Piceno	4,20	4,20	nd	-
Ancona	nd	nd	nd	-
Campobasso	2,50	2,50	nd	-
Imperia	8,00	8,00	0,0%	-
Vergine				
Salerno-Cilento	nd	nd	nd	-
Foggia	2,41	2,41	0,0%	27,5%
Andria	nd	nd	nd	-
Bitonto	nd	nd	nd	-
Sud Barese	2,08	2,08	0,0%	12,2%
Brindisi	1,95	1,95	0,0%	8,3%
Lecce	1,95	1,95	0,0%	8,3%
Taranto	1,95	1,95	0,0%	8,3%
Catanzaro	2,03	2,03	0,0%	17,1%
Cosenza	2,03	2,03	0,0%	17,1%
Rossano	2,08	2,03	2,5%	nd
Reggio Calabria	nd	nd	nd	-
Perugia	nd	nd	nd	-
Chieti	nd	nd	nd	-
Lampante				
Sud Barese	1,61	1,61	0,0%	nd
Andria	nd	nd	nd	-
Bitonto	nd	nd	nd	-
Brindisi	1,54	1,57	-1,9%	-6,4%

Mercato all'ingrosso – Trend settimanale

Nel segmento degli oli raffinati, nell'ultima settimana in esame, a fronte di una diminuzione dei corsi dell'olio di oliva che perdono 1,5%, il raffinato di sansa vede i propri listini portarsi a 1,21 euro al chilo, +1% circa.

Il mercato dei raffinati di semi ha evidenziato un andamento positivo per tutte le tipologie che hanno mostrato lievi incrementi, unica eccezione l'olio di girasole che rimane stabile.

Prezzi all'ingrosso degli oli di oliva e di sansa raffinati

Prodotti*	23 ^a sett. 2010	22 ^a sett. 2010	Var. % su sett. precedente	Var. % su stesso periodo 09
Olio di oliva raffinato				
	1,91	1,94	-1,5%	0,0%
Olio di sansa raffinato				
	1,21	1,20	0,8%	7,1%

* F.co arrivo magazzino grossista- merce nuda, iva esclusa
Fonte: Rete di Rilevazione Ismea

Prezzi all'ingrosso degli oli di semi raffinati*

Prodotti*	23 ^a sett. 2010	22 ^a sett. 2010	Var. % su sett. precedente	Var. % su stesso periodo 09
Semi vari				
	0,79	0,78	1,3%	2,6%
Arachide				
	1,25	1,24	0,8%	-10,7%
Girasole				
	0,85	0,85	0,0%	7,6%
Mais				
	0,92	0,91	1,1%	-17,1%

* F.co arrivo magazzino grossista- merce nuda, iva esclusa
Fonte: Rete di Rilevazione Ismea

Mercato estero – Trend settimanale

Prezzi all'origine sulle principali piazze della Grecia *

Prodotto/Piazze	(Euro/kg)			
	23 ^a sett. 2010	22 ^a sett. 2010	Var.% su sett. precedente	Var. % su stesso periodo 09
Extra Vergine				
Creta	2,23	2,22	0,5%	12,6%
Sparta	2,29	2,28	0,4%	12,8%
Kalamata	2,23	2,23	0,0%	14,9%
Corinto	-	-	-	-
Vergine				
Mytilene	1,83	1,83	0,0%	-2,1%
Creta	-	1,84	-	nd
Lampante				
Creta	1,47	1,47	0,0%	-3,3%
Mytilene	1,48	1,48	0,0%	-3,3%
Isole Dodecanneso	1,43	1,43	0,0%	-4,7%
Corfù	1,43	1,43	0,0%	-4,7%

* F.co azienda deposito produttore- merce nuda, iva esclusa
Fonte: Rete di Rilevazione Ismea

Prezzi all'origine sulle principali piazze della Spagna *

Prodotto/Piazze				
	23 ^a sett. 2010	22 ^a sett. 2010	Var.% su sett. precedente	Var. % su stesso periodo 09
Extra Vergine				
Malaga	2,15	2,15	0,0%	18,1%
Granada	2,06	2,06	0,0%	17,0%
Jaen	1,96	1,96	0,0%	10,7%
Toledo	2,07	2,07	0,0%	15,0%
Lampante				
Jaen	1,65	1,65	0,0%	-2,4%

* F.co azienda deposito produttore- merce nuda, iva esclusa
Fonte: Rete di Rilevazione Ismea

Prezzi all'ingrosso degli oli di oliva e di sansa raffinati*

Prodotto/Piazze				
	23 ^a sett. 2010	22 ^a sett. 2010	Var.% su sett. precedente	Var. % su stesso periodo 09
Olio di oliva raffinato				
Andalusia	1,79	1,79	0,0%	0,0%
Olio di sansa di oliva raffinato				
Andalusia	1,09	1,09	0,0%	16,0%

* F.co arrivo magazzino grossista- merce nuda, iva esclusa
Fonte: Rete di Rilevazione Ismea

Mercato dei Futures – MFAO* (Spagna)

Settimana dal 3 al 9 giugno 2010

Il mercato dei Futures dell'Olio di oliva, nel periodo in esame, ha contrattato un volume complessivo di olio pari a 3.855 tonnellate. Il mese di luglio ha negoziato 1.030 tonnellate, mentre settembre ha chiuso con 800 tonnellate, novembre con 1.050 tonnellate è stato il mese più attivo, mentre gennaio 2011 50. Marzo e maggio del 2011 hanno negoziato rispettivamente 200 e 725 tonnellate. Il prezzo dei futures ha oscillato da 1.580 €/t e 1.690 €/t.

Prezzi d'acquisto e di vendita

(Sessione del 9/06/2010) 13:00h

Scadenza	Prezzo d'acquisto	Prezzo di vendita
Luglio 2010	1.600	1.610
Settembre 2010	1.620	1.640
Novembre 2010	1.630	1.650
Gennaio 2011	1.630	1.670
Marzo 2011	1.640	1.680
Maggio 2011	1.650	1.710
Luglio 2011	1.660	1.750

*Sociedad Rectora del Mercado de Futuros del Aceite de Oliva, S.A.(www.mfao.es)