

Campagna finanziata con il contributo dell'Italia e dell'Unione Europea



CONSORZIO OLIVICOLO ITALIANO

UNAPROL



News di mercato

Reg. (CE) 867/08 – Misura 1 • Monitoraggio dei prezzi all'origine

Settimana n. 25 – dal 21 al 27 giugno 2010

Extravergine - Trend dei prezzi all'origine per campagna

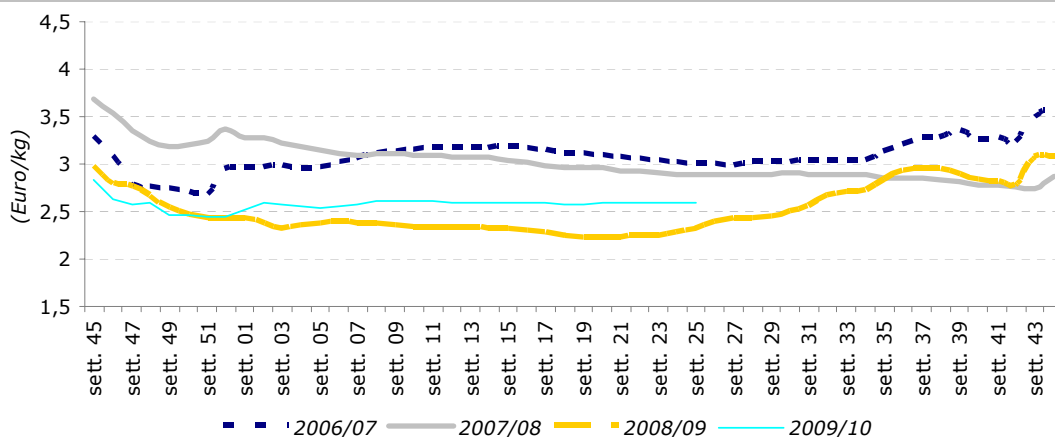

Mercato all'origine – Trend settimanale

Prezzi medi nazionali all'origine*

Prodotti	(Euro/kg)			
	25 ^a sett. 2010	24 ^a sett. 2010	Var. % su sett. precedente	Var. % su stesso periodo 09
Extra Vergine	2,59	2,59	0,0%	8,8%
Vergine	1,95	1,95	0,0%	4,8%
Lampante	1,53	1,53	0,0%	-8,4%

* F.co azienda deposito produttore- merce nuda, iva esclusa
Fonte: Rete di Rilevazione Ismea

UNAPROL – Consorzio Olivicolo Italiano

via Rocca di Papa, 12 • 00179 Roma • tel. 067846901 • www.unaprol.it • unaprol@unaprol.it

Prezzi all'origine sulle principali piazze *

(Euro/kg)

Prodotto/Piazze	25 ^a sett. 2010	24 ^a sett. 2010	Var. % su sett. precedente	Var. % su stesso periodo 09
Extra Vergine				
Bari	2,69	2,69	0,0%	13,4%
Andria	2,67	2,67	0,0%	nd
Bitonto	2,71	2,71	0,0%	nd
Foggia	2,62	-	nd	nd
Brindisi	2,38	2,38	0,0%	8,9%
Lecce	2,38	2,38	0,0%	8,9%
Taranto	2,38	2,38	0,0%	8,9%
Rossano (cosenza)	2,48	2,48	0,0%	15,1%
Lamezia Terme (catanzaro)	2,48	2,48	0,0%	12,5%
Catanzaro Ionico	2,40	2,40	0,0%	18,2%
Cosenza (convenzionale)	2,35	2,35	0,0%	14,6%
Cosenza (Dop Bruzio)	nd	nd	nd	-
Reggio Calabria	nd	nd	nd	-
Trapani	3,10	3,10	0,0%	-1,6%
Palermo	3,05	3,05	0,0%	-16,4%
Ragusa	3,25	3,25	0,0%	-
Catania	nd	nd	nd	-
Pescara	nd	nd	nd	-
Chieti	nd	nd	nd	-
Teramo	nd	nd	nd	-
Salerno-Cilento	nd	nd	nd	-
Firenze (Igp Toscano)	5,25	5,25	0,0%	2,9%
Siena	nd	nd	nd	-
Rieti	nd	nd	nd	-
Frosinone	nd	nd	nd	-
Viterbo	nd	nd	nd	-
Roma	nd	nd	nd	-
Perugia	nd	nd	nd	-
Terni	nd	nd	nd	-
Ascoli Piceno	nd	4,20	nd	-
Ancona	6,45	nd	nd	-
Campobasso	2,70	2,70	0,0%	-
Imperia	nd	nd	nd	-
Vergine				
Salerno-Cilento	nd	nd	nd	-
Foggia	2,35	2,41	-2,5%	16,3%
Andria	nd	nd	nd	-
Bitonto	nd	nd	nd	-
Sud Barese	2,08	2,08	0,0%	9,2%
Brindisi	1,90	1,90	0,0%	2,7%
Lecce	1,90	1,90	0,0%	2,7%
Taranto	1,90	1,90	0,0%	2,7%
Catanzaro	2,03	2,03	0,0%	17,1%
Cosenza	2,03	2,03	0,0%	17,1%
Rossano	2,08	2,08	0,0%	nd
Reggio Calabria	nd	nd	nd	-
Perugia	nd	nd	nd	-
Chieti	nd	nd	nd	-
Lampante				
Sud Barese	1,59	1,59	0,0%	nd
Andria	nd	nd	nd	-
Bitonto	nd	nd	nd	-
Brindisi	1,54	1,54	0,0%	-7,5%

Mercato all'ingrosso – Trend settimanale
Prezzi all'ingrosso degli oli di oliva e di sansa raffinati

Prodotti*	25 ^a sett. 2010	24 ^a sett. 2010	Var. % su sett. precedente	Var. % su stesso periodo 09
Olio di oliva raffinato				
	1,88	1,89	-0,5%	-6,0%
Olio di sansa raffinato				
	1,22	1,22	0,0%	3,4%

* F.co arrivo magazzino grossista- merce nuda, iva esclusa
Fonte: Rete di Rilevazione Ismea

Prezzi all'ingrosso degli oli di semi raffinati*

Prodotti*	25 ^a sett. 2010	24 ^a sett. 2010	Var. % su sett. precedente	Var. % su stesso periodo 09
Semi vari				
	0,78	0,79	-1,3%	8,3%
Arachide				
	1,23	1,23	0,0%	-8,9%
Girasole				
	0,84	0,84	0,0%	9,1%
Mais				
	0,92	0,93	-1,1%	-15,6%

* F.co arrivo magazzino grossista- merce nuda, iva esclusa
Fonte: Rete di Rilevazione Ismea

Mercato estero – Trend settimanale

Prezzi all'origine sulle principali piazze della Grecia *

Prodotto/Piazze	(Euro/kg)			
	25 ^a sett. 2010	24 ^a sett. 2010	Var.% su sett. precedente	Var. % su stesso periodo 09
Extra Vergine				
Creta	2,23	2,23	0,0%	8,8%
Sparta	2,28	2,28	0,0%	6,0%
Kalamata	2,23	2,23	0,0%	9,3%
Corinto	-	-	-	-
Vergine				
Mytilene	1,80	1,80	0,0%	0,0%
Creta	-	-	-	nd
Lampante				
Creta	1,47	1,47	0,0%	-7,0%
Mytilene	1,48	1,48	0,0%	-7,5%
Isole Dodecanneso	1,43	1,43	0,0%	-9,5%
Corfù	1,43	1,43	0,0%	-9,5%

* F.co azienda deposito produttore- merce nuda, iva esclusa
Fonte: Rete di Rilevazione Ismea

Prezzi all'origine sulle principali piazze della Spagna *

Prodotto/Piazze				
	25 ^a sett. 2010	24 ^a sett. 2010	Var.% su sett. precedente	Var. % su stesso periodo 09
Extra Vergine				
Malaga	2,12	2,12	0,0%	11,0%
Granada	1,94	1,94	0,0%	4,9%
Jaen	1,90	1,90	0,0%	3,3%
Toledo	2,08	2,08	0,0%	9,5%
Lampante				
Jaen	1,63	1,63	0,0%	-8,4%

* F.co azienda deposito produttore- merce nuda, iva esclusa
Fonte: Rete di Rilevazione Ismea

Prezzi all'ingrosso degli oli di oliva e di sansa raffinati*

Prodotto/Piazze				
	25 ^a sett. 2010	24 ^a sett. 2010	Var.% su sett. precedente	Var. % su stesso periodo 09
Olio di oliva raffinato				
Andalusia	1,75	1,75	0,0%	-6,9%
Olio di sansa di oliva raffinato				
Andalusia	1,08	1,08	0,0%	-1,8%

* F.co arrivo magazzino grossista- merce nuda, iva esclusa
Fonte: Rete di Rilevazione Ismea

Mercato dei Futures – MFAO* (Spagna)

Settimana dal 17 al 24 giugno 2010

Prezzi d'acquisto e di vendita

(Sessione del 23/06/2010) 13:00h

Scadenza	Prezzo d'acquisto	Prezzo di vendita
Luglio 2010	1.600	1.630
Settembre 2010	1.640	1.650
Novembre 2010	1.640	1.660
Gennaio 2011	1.650	1.690
Marzo 2011	1.670	1.700
Maggio 2011	1.670	1.720
Luglio 2011	1.700	1.750

*Sociedad Rectora del Mercado de Futuros del Aceite de Oliva, S.A.(www.mfao.es)