

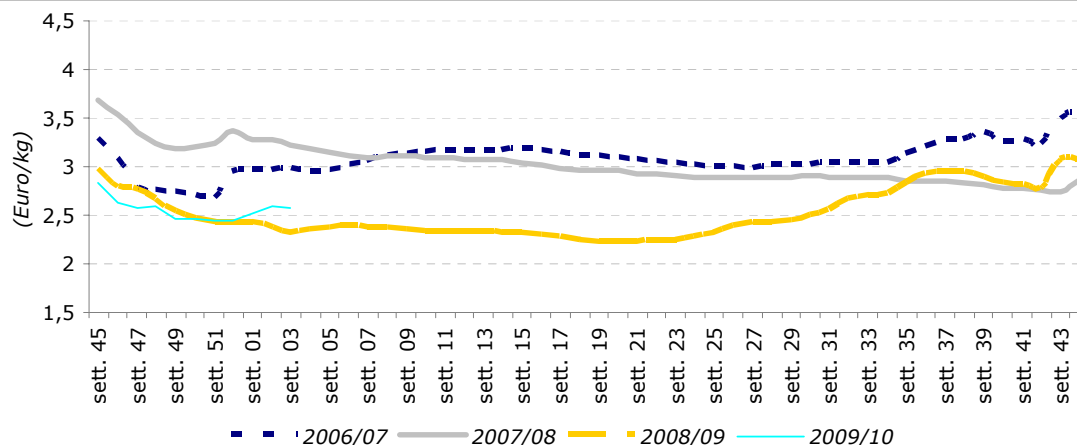

Settimana n. 3 – dal 18 al 24 gennaio 2010

Extravergine - Trend dei prezzi all'origine per campagna



Mercato all'origine – Trend settimanale

Il mercato degli oli di pressione, dopo due settimane di rialzi, è riapparso sottotono. A vivacizzare il mercato era stata la Spagna con le quotazioni in volata per i ritardi produttivi di molte zone vocate. Le condizioni climatiche piuttosto avverse, infatti, avevano creato un fermo nella raccolta e fatto lievitare i prezzi anche delle piazze internazionali. La normale ripresa delle attività di raccolta e molitura, agevolate dal clima favorevole, ha arrestato la

corsa al rialzo in Spagna, e calmierato i listini di molte piazze estere.

In un contesto di maggiore pressione dell'offerta iberica, le piazze italiane hanno reagito offrendo prevalentemente prezzi in ribasso. La domanda, peraltro, non ha mostrato un gran dinamismo rendendo le attività di scambio molto deboli.

L'extravergine è stato oggetto di ribassi in Calabria, nel Salento e in molte zone del Centro-Nord.

Il vergine è diminuito su alcune piazze calabresi e abruzzesi, mentre nel Salernitano e nel Sud-Barese i valori sono stati rivisti al rialzo.

Il lampante è calato di qualche punto sulle piazze salentine e calabresi, mentre nel Nord-Barese la stessa tipologia è stata rivista in aumento.

| Prezzi all'origine sulle principali piazze * | | | | |
|---|---------------------------------|---------------------------------|---|------------------------------------|
| <i>(Euro/kg)</i> | | | | |
| Prodotto/Piazze | 3^a sett. 2010 | 2^a sett. 2010 | Var. % su 2^a sett. 10 | Var. % su stesso periodo 09 |
| Extra Vergine | | | | |
| Bari | 2,58 | 2,60 | -0,8% | 9,8% |
| Andria | 2,58 | 2,58 | 0,0% | 0,10 |
| Bitonto | 2,59 | 2,60 | -0,4% | 0,10 |
| Foggia | 2,69 | 2,69 | 0,0% | 14,5% |
| Brindisi | 2,40 | 2,45 | -2,0% | 9,1% |
| Lecce | 2,40 | 2,45 | -2,0% | 9,1% |
| Taranto | 2,40 | 2,45 | -2,0% | 9,1% |
| Rossano | 2,45 | 2,55 | -3,9% | 6,5% |
| Lamezia Terme | 2,45 | 2,55 | -3,9% | 4,3% |
| Catanzaro Ionico | 2,30 | 2,40 | -4,2% | 4,5% |
| Cosenza | 2,35 | 2,43 | -3,3% | 4,4% |
| Reggio Calabria | 3,00 | 2,90 | 3,4% | - |
| Trapani | 3,30 | 3,30 | 0,0% | 4,8% |
| Palermo | 3,25 | 3,25 | 0,0% | -11,0% |
| Ragusa | 3,90 | 3,90 | 0,0% | - |
| Catania | 4,30 | 4,30 | 0,0% | - |
| Pescara | 5,20 | 5,40 | -3,7% | - |
| Chieti | 3,00 | 3,00 | 0,0% | - |
| Teramo | 5,20 | 5,50 | -5,5% | - |
| Salerno-Cilento | - | - | - | - |
| Firenze (Igp Toscano) | 5,30 | 5,30 | 0,0% | -5,4% |
| Siena | 2,80 | 2,80 | 0,0% | - |
| Rieti | 4,00 | 4,50 | -11,1% | - |
| Frosinone | 4,30 | 4,30 | 0,0% | - |
| Viterbo | 4,00 | 4,50 | -11,1% | - |
| Roma | 4,00 | 4,50 | -11,1% | - |
| Perugia | 6,00 | 6,20 | -3,2% | - |
| Terni | 5,80 | 6,00 | -3,3% | - |
| Ascoli Piceno | - | 4,20 | - | - |
| Ancona | 6,75 | 6,75 | 0,0% | - |
| Imperia | 7,00 | 7,00 | 0,0% | - |
| Vergine | | | | |
| Salerno-Cilento | 2,20 | 2,15 | 2,3% | - |
| Foggia | 2,40 | 2,40 | 0,0% | 17,6% |
| Andria | 2,10 | 2,10 | 0,0% | - |
| Bitonto | 2,10 | 2,10 | 0,0% | - |
| Sud Barese | 2,08 | 2,05 | 1,5% | 10,6% |
| Brindisi | 2,10 | 2,10 | 0,0% | 7,7% |
| Lecce | 2,10 | 2,10 | 0,0% | 7,7% |
| Taranto | 2,10 | 2,10 | 0,0% | 7,7% |
| Catanzaro | 2,05 | 2,13 | -3,8% | 5,1% |
| Cosenza | 2,13 | 2,13 | 0,0% | 2,4% |
| Rossano | 2,08 | 2,15 | -3,3% | 2,5% |
| Reggio Calabria | 2,20 | 2,50 | -12,0% | - |
| Messina | - | - | - | - |
| Perugia | 2,20 | 2,20 | - | - |
| Chieti | 2,20 | 2,40 | -8,3% | - |
| Lampante | | | | |
| Sud Barese | 1,94 | 1,92 | 1,0% | 0,5% |
| Andria | 1,98 | 1,90 | 4,2% | - |
| Bitonto | 1,98 | 1,90 | 4,2% | - |
| Brindisi | 1,74 | 1,76 | -1,1% | -0,6% |
| Lecce | 1,74 | 1,76 | -1,1% | -0,6% |
| Taranto | 1,74 | 1,76 | -1,1% | -0,6% |
| Gioia Tauro | 1,80 | 1,80 | 0,0% | - |
| Reggio Calabria | 1,75 | 1,75 | 0,0% | - |
| Catanzaro | 1,70 | 1,75 | -2,9% | -1,7% |
| Cosenza | 1,63 | 1,73 | -5,8% | -3,0% |
| Rossano | 1,70 | 1,75 | -2,9% | -1,7% |
| Messina | - | - | - | - |
| Salerno-Cilento | 1,80 | 1,80 | 0,0% | - |

* F.co azienda deposito produttore- merce nuda, iva esclusa
Fonte: Rete di Rilevazione Ismea, integrata con dati forniti da Aifo, Cno, Unaprol

Mercato all'ingrosso – Trend settimanale

Tra gli oli raffinati, sono stati registrati aumenti di prezzo sull'olio di sansa, sugli oli di semi vari e sull'olio di arachide.

Prezzi all'ingrosso degli oli di oliva e di sansa raffinati

| Prodotti* | 3 ^a sett. 2010 | 2 ^a sett. 2010 | Var. % su 2 ^a sett. 10 | Var. % su stesso periodo 09 |
|-------------------------|---------------------------|---------------------------|-----------------------------------|-----------------------------|
| Olio di oliva raffinato | 2,23 | 2,23 | 0,0% | 4,2% |
| Olio di sansa raffinato | 1,21 | 1,16 | 4,3% | -5,5% |

* F.co arrivo magazzino grossista- merce nuda, iva esclusa

Fonte: Rete di Rilevazione Ismea

Prezzi all'ingrosso degli oli di semi raffinati*

| Prodotti* | 3 ^a sett. 2010 | 2 ^a sett. 2010 | Var. % su 2 ^a sett. 10 | Var. % su stesso periodo 09 |
|-----------|---------------------------|---------------------------|-----------------------------------|-----------------------------|
| Semi vari | 0,74 | 0,73 | 1,4% | -2,6% |
| Arachide | 1,22 | 1,15 | 6,1% | -23,8% |
| Girasole | 0,78 | 0,78 | 0,0% | 6,8% |
| Mais | 0,80 | 0,80 | 0,0% | -18,4% |

* F.co arrivo magazzino grossista- merce nuda, iva esclusa

Fonte: Rete di Rilevazione Ismea

Mercato estero – Trend settimanale

Prezzi all'origine sulle principali piazze della Grecia *

(Euro/kg)

| Prodotto/Piazze | 3 ^a sett. 2010 | 2 ^a sett. 2010 | Var. % su 2 ^a sett. 10 | Var. % su stesso periodo 09 |
|-------------------------------------|---------------------------|---------------------------|-----------------------------------|-----------------------------|
| Extra Vergine ⁽¹⁾ | | | | |
| Creta | 2,19 | 2,21 | -1,1% | 4,7% |
| Sparta | 2,35 | 2,31 | 1,7% | 7,9% |
| Kalamata | 2,20 | 2,22 | -0,8% | 5,5% |
| Corinto | - | - | - | - |
| Vergine | | | | |
| Mytilene | 1,90 | 1,90 | 0,0% | -5,6% |
| Creta | 2,00 | 2,00 | 0,0% | - |
| Lampante | | | | |
| Creta | 1,63 | 1,63 | 0,0% | -1,2% |
| Mytilene | 1,63 | 1,63 | 0,0% | -3,0% |
| Isole Dodecaneso | 1,63 | 1,63 | 0,0% | 0,0% |
| Corfù | 1,63 | 1,63 | 0,0% | 0,0% |

(1) Nuova produzione

* F.co azienda deposito produttore- merce nuda, iva esclusa

Fonte: Rete di Rilevazione Ismea

Prezzi all'origine sulle principali piazze della Spagna*

| Prodotto/Piazze | 3 ^a sett. 2010 | 2 ^a sett. 2010 | Var. % su 2 ^a sett. 10 | Var. % su stesso periodo 09 |
|------------------------|---------------------------|---------------------------|-----------------------------------|-----------------------------|
| Extra Vergine | | | | |
| Malaga ⁽¹⁾ | 2,07 | 2,15 | -3,7% | 1,7% |
| Granada ⁽¹⁾ | 2,03 | 2,06 | -1,5% | 6,3% |
| Jaen ⁽¹⁾ | 2,01 | 2,09 | -3,7% | 2,4% |
| Toledo ⁽¹⁾ | 2,06 | 2,12 | - | - |
| Lampante | | | | |
| Jaen | 1,92 | 1,99 | -3,9% | 2,4% |

(1) Nuova produzione

* F.co azienda deposito produttore- merce nuda, iva esclusa

Fonte: Rete di Rilevazione Ismea

Prezzi all'ingrosso degli oli di oliva e di sansa raffinati*

| Prodotto/Piazze | 3 ^a sett. 2010 | 2 ^a sett. 2010 | Var. % su 2 ^a sett. 10 | Var. % su stesso periodo 09 |
|---|---------------------------|---------------------------|-----------------------------------|-----------------------------|
| Olio di oliva raffinato | | | | |
| Andalusia | 2,06 | 2,09 | -1,4% | 6,2% |
| Olio di sansa di oliva raffinato | | | | |
| Andalusia | 1,12 | 1,17 | -4,3% | -5,1% |

* F.co arrivo magazzino grossista- merce nuda, iva esclusa

Fonte: Rete di Rilevazione Ismea

Mercato dei Futures – MFAO* (Spagna)

Settimana dal 14 al 20 gennaio 2010

Il mercato dei Futures dell'Olio di oliva, nel periodo in esame, ha contrattato un volume complessivo di olio pari a 5.205 tonnellate. Il mese con il maggior numero di negoziazioni è stato quello di gennaio con 3.655 tonnellate, seguito da marzo con 875 tonnellate, maggio con 400 tonnellate ed, infine, luglio e novembre rispettivamente con 150 e 125 tonnellate. Il prezzo dei futures ha oscillato da 1.810 €/t a 2.010 €/t.

Prezzi d'acquisto e di vendita
(Sessione del 20/01/2010) 13:00h

| Scadenza | Prezzo d'acquisto | Prezzo di vendita |
|-----------------|--------------------------|--------------------------|
| Marzo 2010 | 1.830 | 1.860 |
| Maggio 2010 | 1.850 | 1.890 |
| Luglio 2010 | 1.860 | 1.900 |
| Settembre 2010 | 1.880 | 1.940 |
| Novembre 2010 | 1.900 | 1.950 |
| Gennaio 2011 | - | 1.930 |
| Marzo 2011 | - | 2.000 |

**Sociedad Rectora del Mercado de Futuros del Aceite de Oliva, S.A.(www.mfao.es)*